ORES

ORES Assets Generalversammlung

22. November 2018

Bildung des Vorstands

Tagesordnung

1. Ausschüttung der restlichen verfügbaren Rücklagen infolge Abspaltungsvorgang durch Übernahme von Dezember 2017 für die Gemeinden Chastre, Incourt, Perwez und Villers-la-Ville
2. Abspaltungsvorgang durch Übernahme im Bereich der Energieverteilung auf dem Gebiet der Gemeinden Celles, Comines-Warneton, Ellezelles, Mont-de-l’Enclus
3. Resolution der Generalversammlung zur Übergangsbestimmung der Statutenänderungen vom 28. Juni 2018
4. Strategischer Plan
5. Rückerstattung von R-Anteilen
6. Statutarische Ernennungen.

1. Ausschüttung der restlichen verfügbaren Rücklagen infolge Abspaltungsvorgang durch Übernahme von Dezember 2017 für die Gemeinden Chastre, Incourt, Perwez und Villers-la-Ville

2. Abspaltungsvorgang durch Übernahme im Bereich der Energieverteilung auf dem Gebiet der Gemeinden Celles, Comines-Warneton, Ellezelles, Mont-de-l’Enclus

3. Resolution der Generalversammlung zur Übergangsbestimmung der Statutenänderungen vom 28. Juni 2018

4. Strategischer Plan

Eine Vision, eine Aufgabe, drei Herausforderungen

«Die Energie erleichtern,
das Leben erleichtern»

Ein orts- und bürgernahes öffentliches Versorgungsunternehmen

KUNDEN-ORIENTIERUNG

UNTERNEHMENS-KULTUR

ENERGIE-WENDE

Die Energiewende erleichtern

ENERGIE-
WENDE

1. **Qualitativ hochwertige Netze** und ein **erstklassiges Betriebs-Know-How aufrechterhalten**
2. Unsere **Betriebsmittel und Infrastrukturen** zu **intelligenten** Systemen ausbauen :
   - die Energieflüsse besser kennen
   - mehr dezentrale Erzeugungsanlagen **sicher** und zuverlässig aufnehmen
   - dem **Flexibilitätsbedarf** vorgreifen und ihn integrieren
   - das Datenpotential freisetzen
3. Ein eh**rgeiziges Programm im Bereich der kommunalen öffentlichen Beleuchtung** ausarbeiten, um die « Stadt zu erleichtern »
4. Die Entwicklung **alternativer Mobilitätsmodelle** erleichtern

Immer besser auf die Erwartungen der Kunden eingehen

KUNDEN-
ORIENTIERUNG

1. **Erschwingliche Verteilertarife** beibehalten und dabei die **Kosten beherrschen**
2. Die **Beeinträchtigungen der Kunden** verringern (Vorfälle und Netzstörungen)
3. Die **Kundenzufriedenheit erhöhen** :
    1. Grundbedürfnisse (Anschluss, Gehweg)
    2. Verfügbarkeit des Netzes und der diesbezüglichen Informationen
    3. Digitalisierung des Kontakts
    4. Dienstleistungsqualität mit hohem Mehrwert
4. Sich den **neuen Bedürfnissen** der Kunden, in einer Welt im Wandel, anpassen
5. Ihre Rolle als **Marktvermittler** in vollem Umfang wahrnehmen

Die Unternehmenskultur weiterentwickeln

UNTERNEHMENS-
KULTUR

1. Die **Kompetenzen** des Personals weiterentwickeln, um den Unternehmenswandel zu ermöglichen
2. **ORES zu mehr Agilität** und Reaktionsgeschwindigkeit angesichts eines stets ungewisseren Umfelds führen
3. Das **Vertrauensmanagement**, die **funktionsübergreifende Integration** und die **Bereitschaft für den Wandel** innerhalb des Unternehmens fördern

ORES im Wandel

Ein ehrgeiziges Industrieprojekt

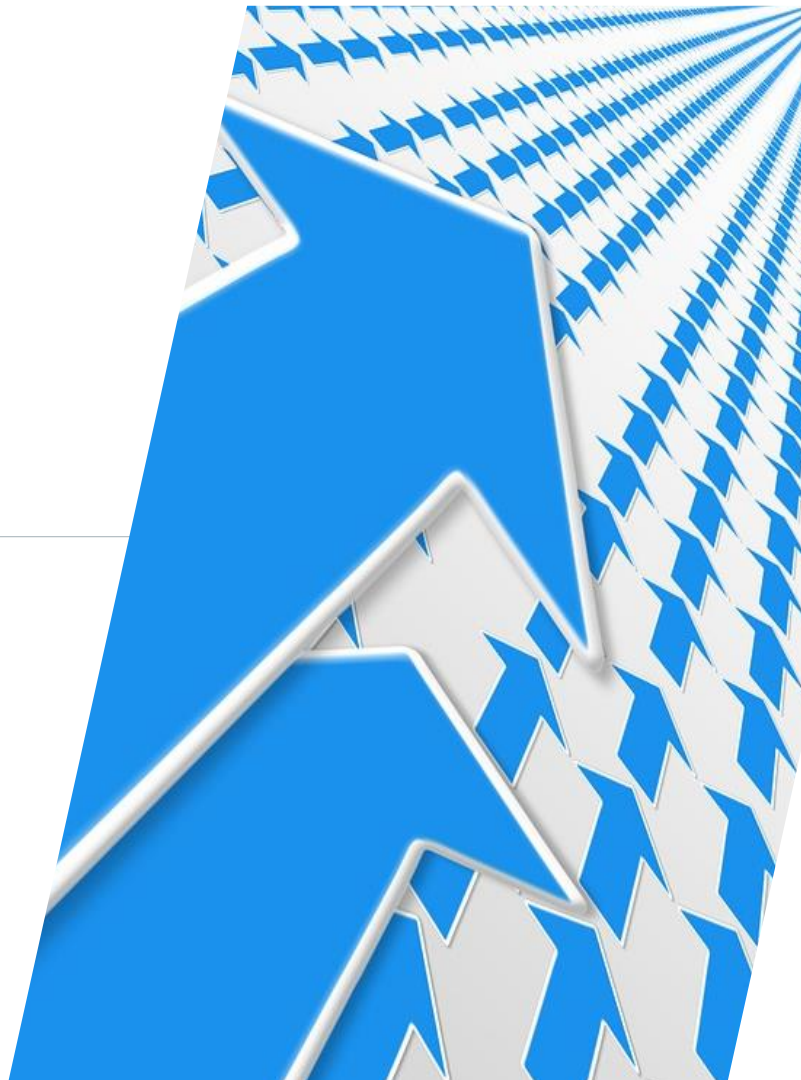

Weshalb dieser Wandel ?

Die Informatik,
Partner des Wandels

Zeitplan des Umwandlungsprojektes

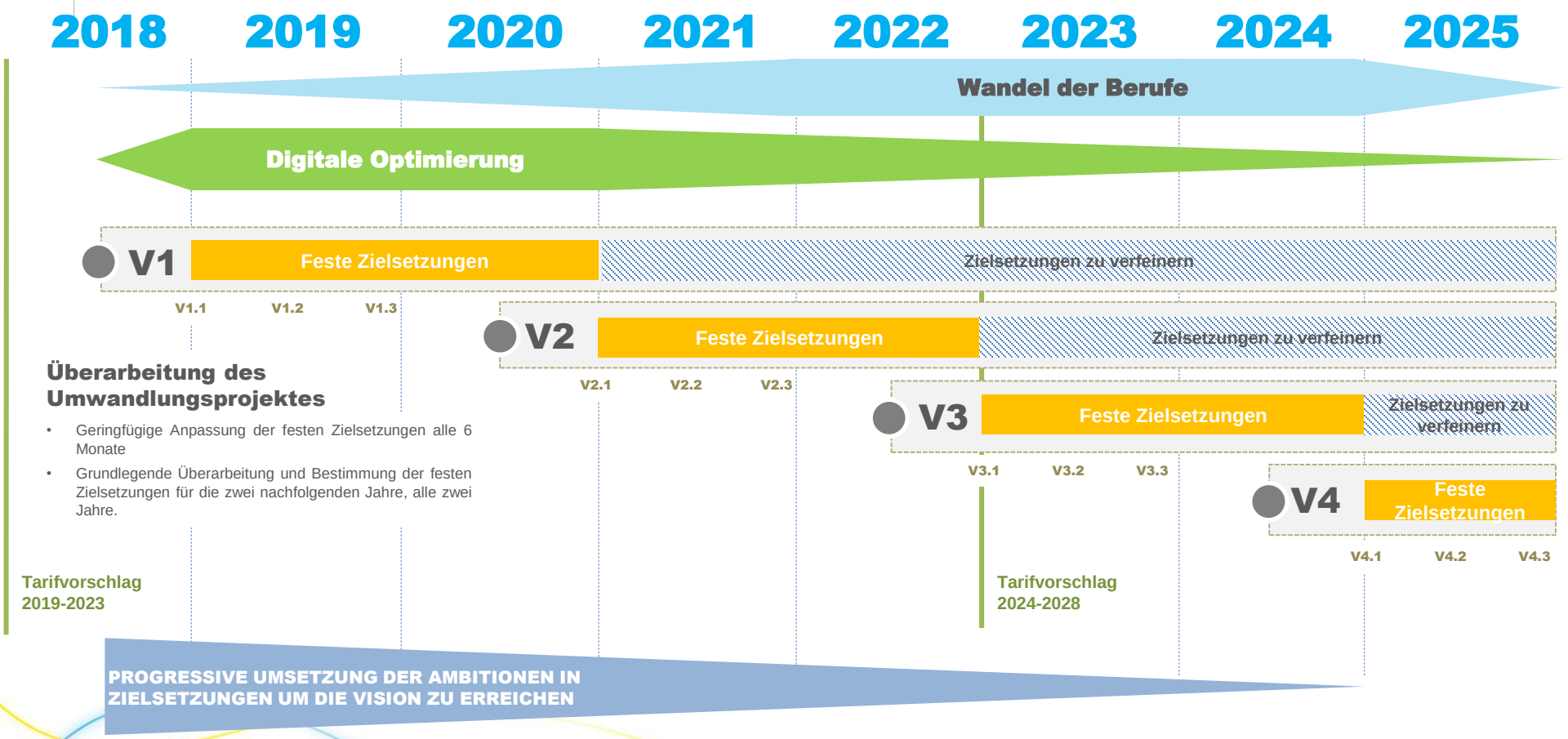

1. Modernisierung des Anwendungspakets des Unternehmens : eine neu überdachte Vision von Logistik und Finanzen bei ORES

2. Weiterentwicklung hin zu einer bemerkenswerten Erfahrung für den Kunden

3. Digitalisierung des Netzbetriebs

4. Die Einsetzung der intelligenten Zähler vorbereiten

5. Optimierte Verwaltung der kommunalen öffentlichen Beleuchtung

6. Modernisierung unserer IT-Instrumente im Außendienst

Die Mittel für unsere Ambitionen

Unser Wandel muss für die Tarife der Verbraucher **so neutral wie möglich sein.**

Der bedeutende zusätzliche Finanzierungsbedarf, der für diesen Transformationsplan erforderlich ist, wird größtenteils durch interne Anstrengungen bereitgestellt, in unermüdlichem Bestreben nach **Effizienz** und **Optimierung**.

Die Suche nach **Synergien** – prioritär mit dem anderen großen wallonischen VNB, RESA - und von Partnerschaften wird zu einem zentralen Element der Unternehmensstrategie.

Investitionsbudget

Die CWaPE hat die Investitionsbudgets für die Tarifperiode 2019-2023 im Juli (Gas) und im Oktober (Elektrizität) genehmigt.

Netto-Investitionen

in M€	2019	2020	2021	2022	2023
Elektrizität	**125**	**138**	**150**	**159**	**152**
Erdgas	**82**	**80**	**80**	**86**	**86**

Elektrizität : Erhöhung hauptsächlich in Verbindung mit der Digitalisierung der Netze + intelligente Zähler + Modernisierung der Anlagen.

Erdgas : Garantie für den Fortbestand des Netzes + Umstellung L/H + Promogaz + intelligente Zähler

Fragen - Antworten

5. Rückerstattung von R-Anteilen

6. Statutarische Ernennungen

Vorlesung der notariellen Urkunde
Vorlesung des Sitzungsprotokolls

Die Energie erleichtern, das Leben erleichtern